هیأت شطرنج شهرضا
برگزار می نماید

مسابقات بزرگ شطرنج آزاد کشوری ریتد سریع

ویژه تمام بازیکنان و رده های سنی

با بیش از 290 میلیون ریال جوایز نقدی

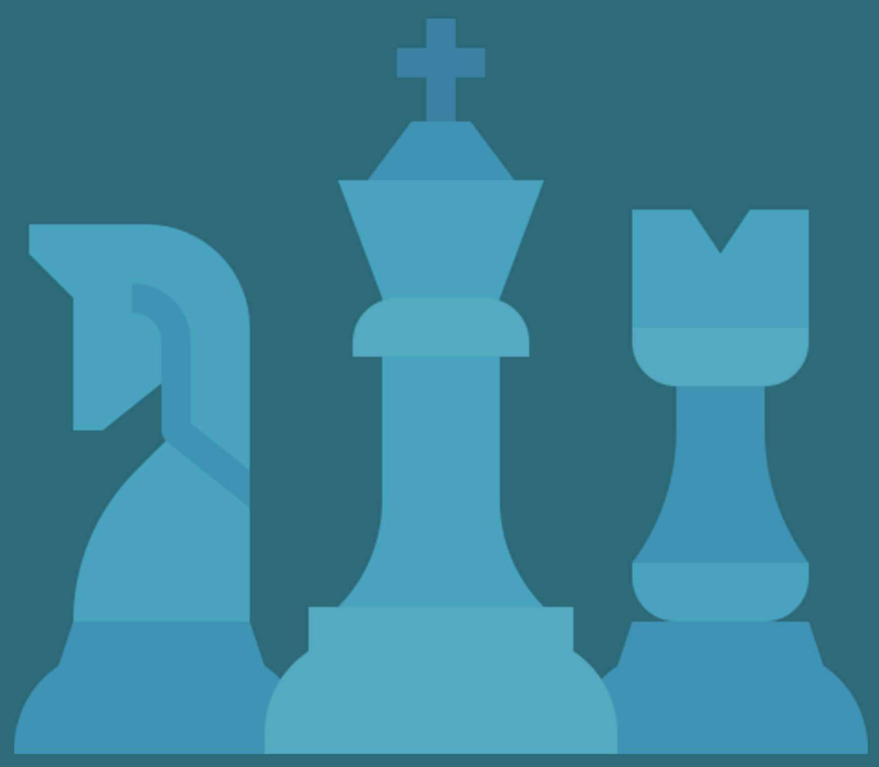

زمان برگزاری
جمعه 17 شهریور ماه
مسابقات روز جمعه 17 شهریور ماه ساعت 9 صبح برگزار خواهد شد

⚖️ مقررات فدراسیون جهانی شطرنج (فیده) حاکم بر مسابقات می باشد

داشتن عضویت معتبر در سیستم جامع فدراسیون الزامی می باشد

جدول فوق جهت محاسبه ریتینگ® به فیده ارسال خواهد شد

مسابقات در 9 دور به روش سوئیسی برگزار می گردد. (در صورتی که تعداد شرکت کنندگان بیش از 145 نفر باشد از سیستم شتاب باکو تا دور دوم استفاده خواهد شد)

زمان بازی برای هر بازیکن عبارتست از 15 دقیقه به اضافه 5 ثانیه پاداش برای انجام هر حرکت

🎓

کمیته استیناف (هیات ژوری) مسابقات قبل شروع دور اول مسابقات متشکل از سه عضو اصلی و دو عضو جانشین مشخص می گردد و هر بازیکن در صورت داشتن هرگونه اعتراض تا قبل از قرعه کشی دور بعد می بایست شکایت خود را به صورت مکتوب و همراه با 3.000.000 ریال تحویل هیات ژوری مسابقات دهد. بدیهی است در صورتی که اعتراض وارد باشد مبلغ مورد نظر به معترض، عودت داده خواهد شد

رده بندی و گره گشایی

رده بندی بر اساس مجموع امتیازات کسب شده هر بازیکن در پایان مسابقات تعیین خواهد شد و چنانچه دو یا چند بازیکن، امتیازات یکسان کسب کرده باشند، برای تعیین رتبه آن ها از روش گره گشایی به ترتیب زیر استفاده می گردد

الف) رویارویی مستقیم
ب) بوخ هولز قطع شده 1
ج) بوخ هولز قطع شده 2
د) بوخ هولز متوسط 1
و) مجموع بوخ هولز

ورودی مسابقات

ورودیه تا 14 شهریور ماه ساعت 12 شب 250هزار تومان و پس از 300هزار تومان می باشد

♦️🪞♦️🪞♦️♦️♦️

🎁 *جوایز مسابقات*

مقام اول : 35.000.000 ریال

مقام دوم: 22.000.000ریال

مقام سوم: 19.000.000ریال

مقام چهارم: 18.000.000ریال

مقام پنجم: 17.000.000ریال

مقام ششم: 15.000.000ریال

مقام هفتم: 13.000.000ریال

مقام هشتم: 12.000.000ریال

♦️🪞♦️🪞♦️♦️♦️

♦️🪞♦️🪞♦️♦️♦️

🎁*جوایز ویژه محدوده ریتینگ*

مقام اول ریتینگ زیر 1800
10.000.000ریال

مقام اول ریتینگ زیر 1700
10.000.000ریال

مقام اول ریتینگ زیر 1600
10.000.000ریال

مقام اول ریتینگ زیر 1500
10.000.000ریال

مقام اول ریتینگ زیر 1400
10.000.000ریال

مقام اول ریتینگ زیر 1300
10.000.000ریال

مقام اول ریتینگ زیر 1200
10.000.000ریال

♦️🪞♦️🪞♦️♦️♦️

♦️🪞♦️🪞♦️♦️♦️

🎁*جوایز ویژه رده سنی*

مقام اول زیر 14سال پسران
6.000.000 ریال

مقام اول زیر 14 سال دختلن
4.000.000 ریال

مقام اول زیر 12 سال دختلن
4.000.000 ریال

مقام اول زیر 10 سال پسلن
6.000.000 ریال

مقام اول زیر 10سال دختران
4.000.000 ریال

مقام اول زیر 10سال دختران
4.000.000 ریال

مقام اول زیر 8 سال دختلن
4.000.000 ریال

♦️🪞♦️🪞♦️♦️♦️

🪞 🪞 🪞 🪞 🪞

🎁 *جوایز ویژه بانوان*

مقام اول بانوان
6.000.000 ریال

مقام دوم بانوان
4.000.000 ریال

🎁 *جوایز ویژه پیشکسوتان بالای0 5 سال*

مقام اول
7.000.000 ریال

مقام دوم
5.000.000 ریال

🎁 *جوایز ویژه پیشکسوتان بالای 5 6 سال*

مقام اول
4.000.000 ریال

مقام اول بدون ریتینگ اول
3.500.000 ریال

🎁 *جایزه بهترین بازیکن شهرضا*

4.000.000 ریال

🪞 🪞 🪞 🪞 🪞

تبصره :جوایز شماره 9 الی 30 در صورت شرکت حداقل 6 بازیکن تعلق می‌گیرد

📜 *برنامه مسابقات جمعه 7 1 شهریور ماه*

*ساعت:9صبح 🕕 *: دور اول، دوم، سوم،چهارم وپنجم

*ساعت:4عصر: 🕓 * دورهای ششم، هفتم،هشتم، نهم و اختتامیه

🏘️ خوابگاه به صورت محدود رایگان در اختیار شرکت کنندگان قرار میگیرد

✅ قابل ذکر میباشد در صورتی که بازیکنی شرایط کسب دو جایزه یا بیشتر را داشته باشد. جایزه بالاتر به ایشان اختصاص خواهد یافت. جایزه دوم به شخص دیگر اهدا می شود.

✅ ملاک تعیین رده های سنی تاریخ پایان روز مسابقات به شمسی می باشد.

✅ ارائه عکس صفحه اول شناسنامه برای بازیکنان رده سنی و پیشکسوتان الزامی می باشد. تا 48 ساعت قبل مسابقات به شماو 09133214561

یکی از پیام رسان ها ارسال و رسید دریافت نمایند. همراه داشتن اصل شناسنامه روز مسابقات الزامی است. بدیهی است در صورت عدم ارسال عکس بازیکنان رده آزاد حساب خواهند شد.

✅ زمان تاخیر: 15 دقیقه

💳 علاقمندان جهت شرکت در مسابقات مبلغ ورودیه مسابقات را به شماره کارت
6037991758736767
یا حساب
0112588470000

بانک ملی به نام هیات شطرنج شهرضاواریز نمایند و جهت ثبت نام، عکس فیش واریزی را پس از یادداشت (نام و نام خانوادگی آی دی فیده و سیستم جامع) به یکی از شماره های زیر در یکی از پیام رسان های واتس آپ یا ایتا ارسال نماید:

09361519323 آقای اکبری
09140328297 خانم قادری
09133214561 آقای قدیری

🏛️ محل مسابقات:میدان هلال احمر،خانه شطرنج